

Σακούλες

Δημιουργούμε το είδος με τον κωδικό που θέλουμε
κωδικός κυρίας κατηγορίας με *. όπως φαίνεται στην εικόνα

ΣΤΟΙΧΕΙΑ ΕΙΔΟΥΣ

Διαχείριση Ειδών Αποθήκης

Κωδικός: *.SAK Περιγραφή: ΠΕΡΙΒΑΛΛΟΝΤΙΚΟ ΤΕΛΟΣ

2ος Κωδικός: Ζη Περιγραφή: Καθαρός Κωδικός: Ημερ/νία εισαγωγής:

Εναλλακτικός κωδικός εργαστασίου: ...

Βασικά Στοιχεία | Επιπλέον Στοιχεία | Φωτογραφίες - Εφαρμογές - Παρατηρήσεις | Πολλαπλές κατηγορίες - Εφαρμογές After market

Κατηγορίες

Ειδική Κατηγορία: 00 ΕΜΠΟΡΕΥΜΑΤΑ

Κύρια Κατηγορία: * ΕΞΑΙΡΟΥΜΕΝΑ ΑΠΟ ΚΑΤΑΣΤΑΣΕΙ

Μονάδα μέτρησης: ...

After market

Πρόθεμα After market: ... Κωδικός After market: ...

Παλιός Αντικαταστάτης: ... Νέος Αντικαταστάτης: ...

Λοιπές Πληροφορίες

Internet: ΝΑΙ

Min Stock: 0

Ενεργό/ανενεργό: ΕΝΕΡΓΟ

Τιμές

Τιμή τελευταίας αγοράς	0.00	Ισοτιμία	1.00000
Ημ/νια τελευταίας αγοράς		Τιμή Αγοράς επί Ισοτιμία	0.00
Συντελεστής Κέρδους %	0.00000	Ανώτατη Τιμή Πώλησης	0.03
Συντελεστής λανικής %	0.00000	Τιμή λανικής	0.00
Συντελεστής Χονδρικής %	0.00000	Τιμή χονδρικής	0.00
Συν/στής προσαύξησης χονδ. %	0.00000	Τιμή τιμοκατάλογου	0.00
Κατηγορία ΦΠΑ	3 24,00		

Εξαιρέση από τιμοκατάλογο: Συντελεστής προσαύξησης στην αγορά %: 0.00000 Κόστος: 0.00

Εξαιρέση από έλεγχο τιμής τιμολόγησης: Συντελεστής διεγραμμένης τιμής internet %: 0.000

[Ιστορικό τιμών](#)

Θέσεις

Αποθήκη	Θέση
01 ΔΡΑΜΑ	
011 ... ΔΡΑΜΑ ΕΜΠ/ΤΑ ΑΠΟ ΤΡΙΤΟ...	
012 ... ΟΧΗΜΑΤΑ ΣΕ ΤΡΙΤΟΥΣ ...	

Νέο είδος | Αλλαγή | Αποθήκευση | Νέα εγγραφή | Ακύρωση | Έξοδος | Ημερ/νία τροποποίησης: 6/ 4/2010

Στις κατηγορίες λογιστικής πωλήσεων - αγορών ανοίγουμε ένα κωδικό που θέλουμε (που στην ουσία θα τον συσχετίσουμε αργότερα στις γέφυρες) όπως φαίνεται στην εικόνα

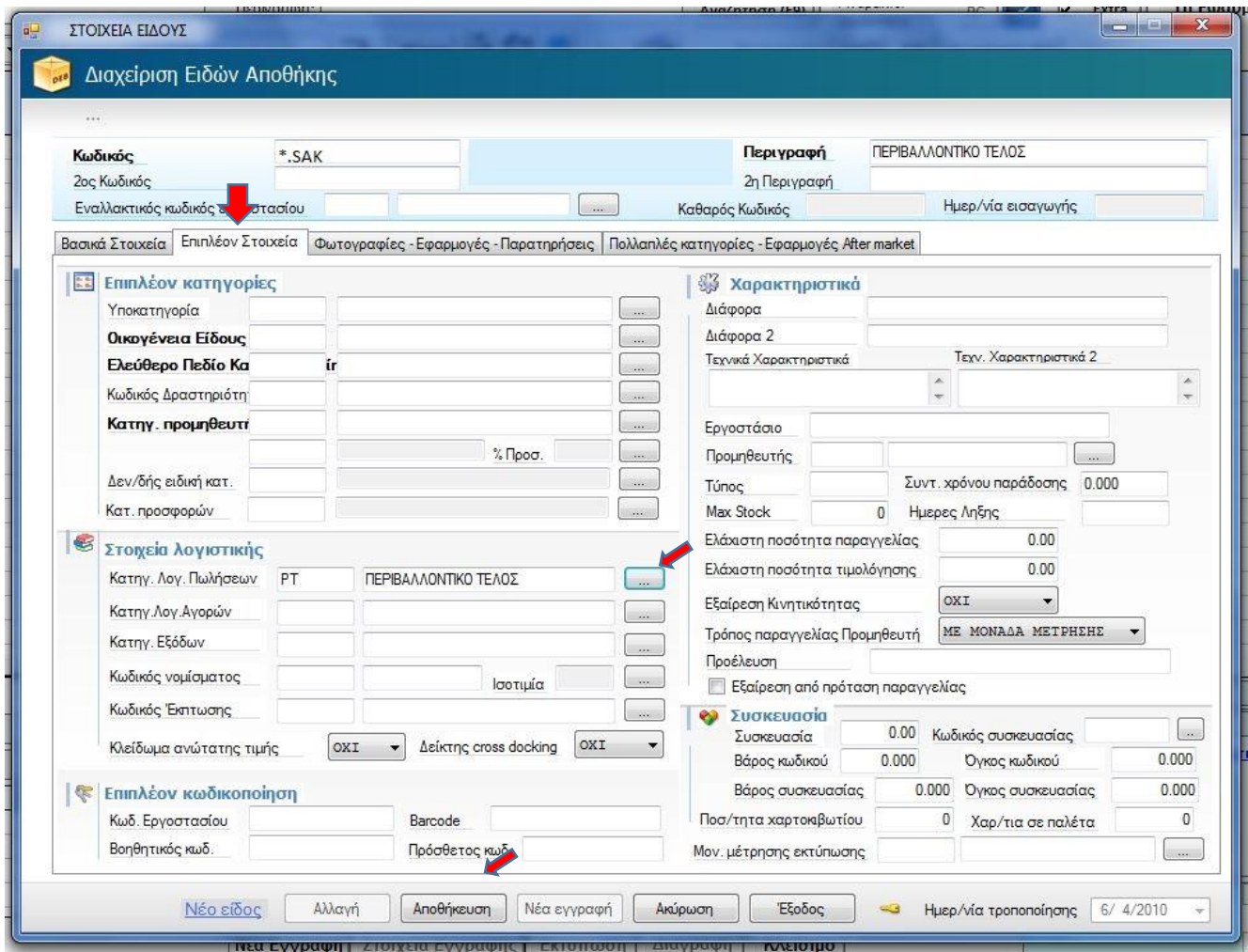

Αν δεν μας δίνει την δυνατότητα να ανοίξουμε νέο κωδικό στην Κατηγ. Λογ. Πωλήσεων – Αγορών Τότε πάμε στην αποθήκη παραμετρικά αρχεία → βασικές παράμετροι → λογιστική αντιστοίχιση και ανοίγουμε τον κωδικό

ACT A.E. Διαχείριση Αποθήκης Έκδοση: 17.1.6

Διαχείριση ειδών Παραμετρικά αρχεία Αναφορές Ειδικές εφαρμογές Ειδικές λειτουργίες Βοήθεια

ΣΠΥΚΑΡ GR

Βασικές Κατηγορίες ▶

Δενδροειδής Κατηγοριοποίηση ▶

Εφαρμογές - Μοντέλα ▶

Αποθηκευτικοί χώροι ▶

Λοιπά ▶

Παράμετροι ▶

Ταξινόμηση (Ειδική Κατηγορία)

Κύρια Κατηγορία

Οικογένειες

Λογιστική αντιστοίχιση

Δραστηριότητες

Πρ. Ομαδ/ση Υλικών

Υποκατηγορίες

Κατηγορίες Εκπτώσεων

Ομάδες Κωδικού

Διαχείριση Ομάδων MIS

Είδη συσχετίσεων

Στοιχεία Κατηγορίας Λογιστικής

ς Κατηγορίας Λογιστικής ΡΤ

ς Κατηγορίας Λογιστικής ΠΩΛΗΣΕΩΝ

ή Κατηγορίας Λογιστικής ΠΕΡΙΒΑΛΛΟΝΤΙΚΟ ΤΕΛΟΣ

Μετά πάμε οικονομική διαχείριση → γέφυρες → πωλήσεις → συσχέτιση ειδών παραστατικών
(πριν από αυτό το βήμα θεωρείται, ότι έχετε ανοίξει, κωδικό λογιστικής για το περιβαλλοντικό τέλος το οποίο δεν υπάρχει στο λογιστικό σχέδιο)

ACT A.E. Γέφυρες Εμπορικού-Λογιστικής Έκδοση: 14.5.248

1. Πωλήσεις 2. Αγορές 3. Οικονομικές κινήσεις 4. Παράμετροι 5. Βοηθητικά 6. Εξοδος

1.1 Μεταφορά Πωλήσεων

1.2 Συσχέτιση Πελατών

1.3 Συσχέτιση Υποκ/των-Δραστ/των Πελατών

1.4 Συσχέτιση Ειδών Παραστατικών



Μεταφορά κινήσεων σε λογιστική

➤ Μεταφορά πωλήσεων

Εξαγωγή αρχείων για ενημέρωση του κυκλώματος της Γενικής λογιστικής με τα παραστατικά πωλήσεων μεταξύ ημερομηνιών.

➤ Μεταφορά αγορών

Εξαγωγή αρχείων για ενημέρωση του κυκλώματος της Γενικής λογιστικής με τα παραστατικά αγορών μεταξύ ημερομηνιών.

➤ Μεταφορά οικονομικών κινήσεων

Εξαγωγή αρχείων για ενημέρωση του κυκλώματος της Γενικής λογιστικής με τις οικονομικές κινήσεις πελατών και προμηθευτών καθώς και αξιογράφων μεταξύ ημερομηνιών.

Ενδεικτικά π.χ.

Συσχετίσεις ειδών παραστατικών πωλήσεων

Αποθηκευτικός χώρος: 01 ΔΡΑΜΑ

Καρτέλλα συσχέτισης

Βασικά στοιχεία συσχέτισης

Παραστατικό:	27	...	ΑΠΟΔΕΙΞΗ ΛΙΑΝΙΚΗΣ ΠΩΛΗΣΗΣ	←
Κωδ. κατηγορίας:	ΡΤ	▼	ΠΕΡΙΒΑΛΛΟΝΤΙΚΟ ΤΕΛΟΣ	←
Κεντρο κόστους:		▼		
Σειρά τιμολόγησης:		▼		
Τύπος πελάτη:	Πελάτης	▼	Ποσοστό ΦΠΑ:	24.00

Τα στοιχεία αυτά καθορίζουν μονοσήμαντα μια συσχέτιση, δηλαδή ο συνδυασμός τους είναι μοναδικός και σε μπορεί να επαναληφθεί στο αρχείο συσχετίσεων.

Λογαριασμός πωλήσεων:	54.09.09.99.	→	...	ΠΕΡΙΒΑΛΛΟΝΤΙΚΟ ΤΕΛΟΣ
Λογαριασμός ΦΠΑ πωλήσεων:	54.00.79.94.	→	...	ΦΠΑ ΠΩΛΗΣΕΩΝ 24%
Λογαριασμός έκπτωσης:	
Είδος κίνησης:	2	▼	Πίστωση	←
Τύπος κίνησης:	1	▼	Ταμειακή	←
Κωδικός κίνησης:	ΤΑ	▼	ΤΑΜΕΙΑΚΗ	←
Λογαριασμός χρέωσης:	
Λογαριασμός ΦΠΑ χρέωσης:	

Ενημέρωση ← Επαναφορά

Αποθήκη: 01

Εύρεση Πρόσθεση Τροποποίηση Διαγραφή Κλείσιμο